



สถานพลัง
ประชารัฐ



CONNEXT ED
Leadership Program for Sustainable Education



5

คู่มือ Flash
Firmware

HP Display To
HDMI Dongle



1. หลังจาก unzip -> File ที่ใช้ในการแก้ไขมีดังต่อไปนี้

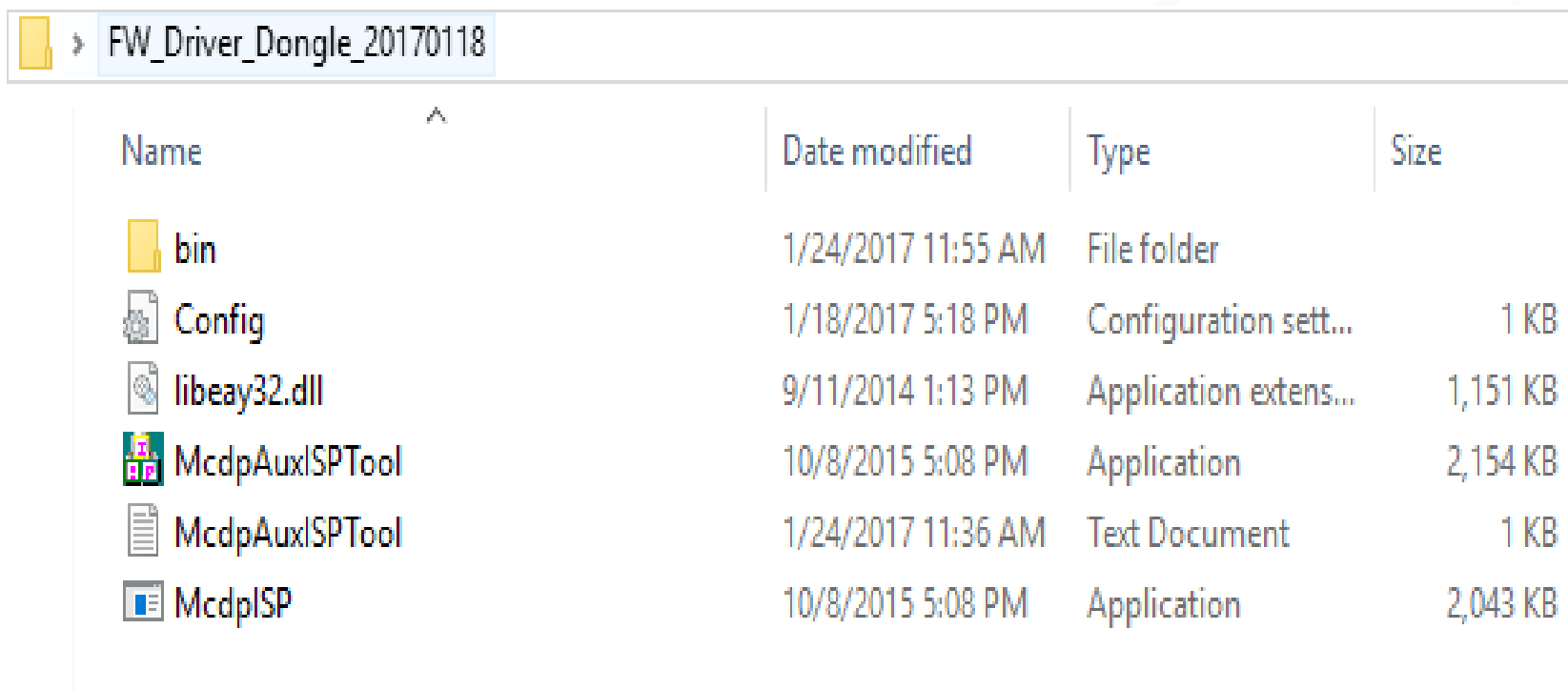

Name	Date modified	Type	Size
bin	1/24/2017 11:55 AM	File folder	
Config	1/18/2017 5:18 PM	Configuration sett...	1 KB
libeay32.dll	9/11/2014 1:13 PM	Application extens...	1,151 KB
McdpAuxISPTool	10/8/2015 5:08 PM	Application	2,154 KB
McdpAuxISPTool	1/24/2017 11:36 AM	Text Document	1 KB
McdpISP	10/8/2015 5:08 PM	Application	2,043 KB

Double Click เพื่อเรียกใช้โปรแกรม Flash Firmware จาก ไอคอน

2. เริ่มต้น flash firmware ใหม่

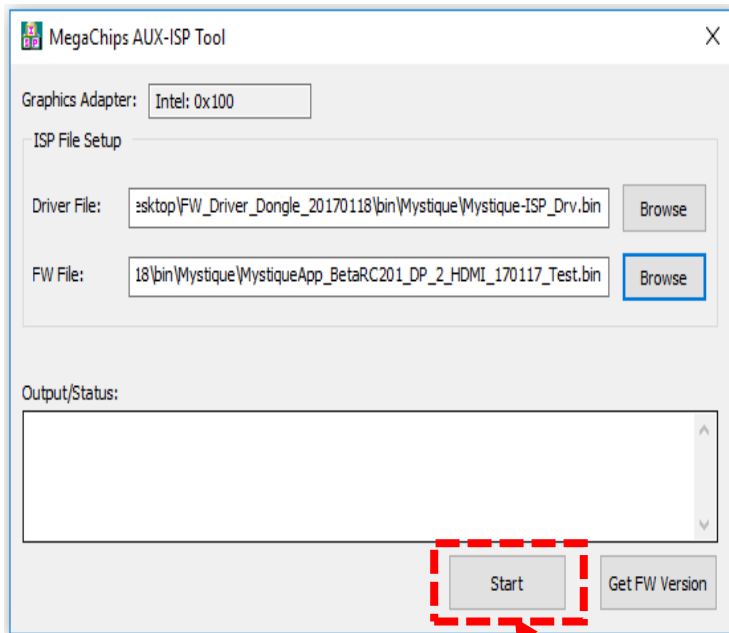

Click Start

* ระหว่าง flash Firmware ใหม่หากไฟดับ
จะทำให้ Dongle เสียหาย

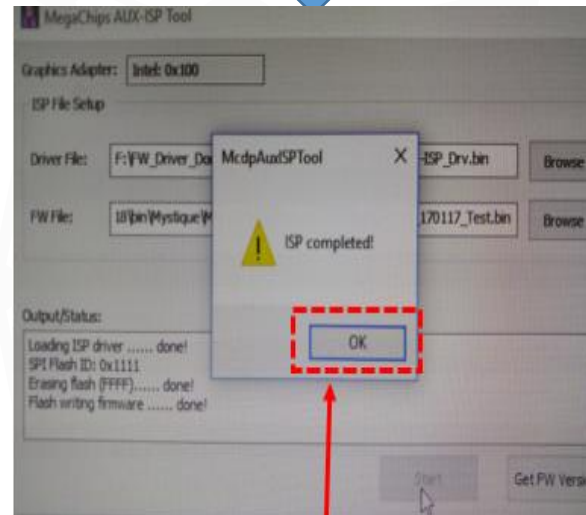
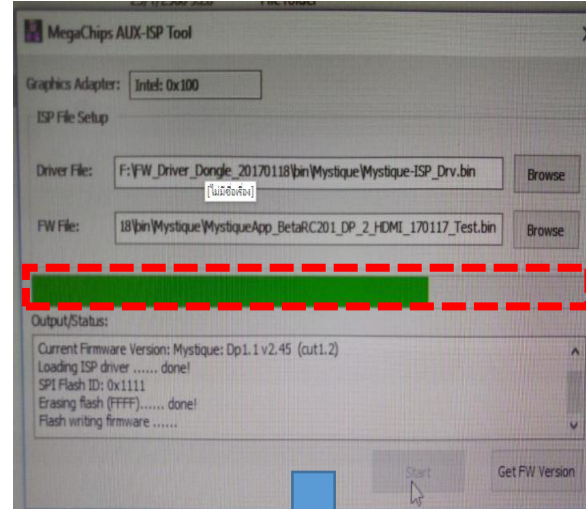

3. รอประมาณ 1
นาที จนแถบสีเขียว
เต็ม

4. เมื่อโปรแกรม
ทำงานเสร็จจะขึ้น
ISP completed
ตามรูป จากนั้น
Click Ok

5. Shutdown เครื่องคอมพิวเตอร์

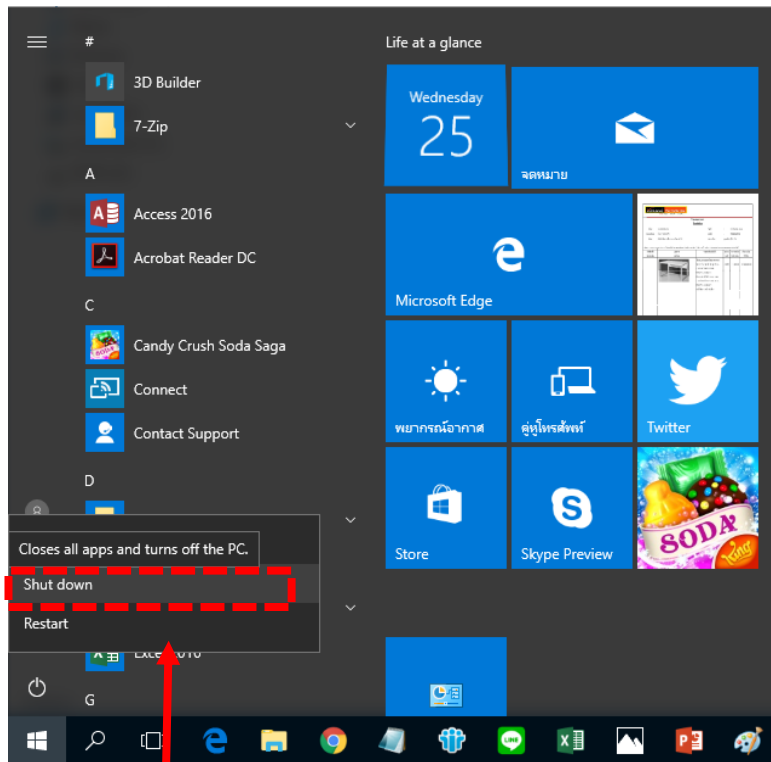

Click Shut down เครื่อง * ให้ Shutdown เครื่องเท่านั้น



รอจนไฟเครื่องดับ แล้วทำการเปิดเครื่อง
ใหม่ เพื่อทดสอบเสียง